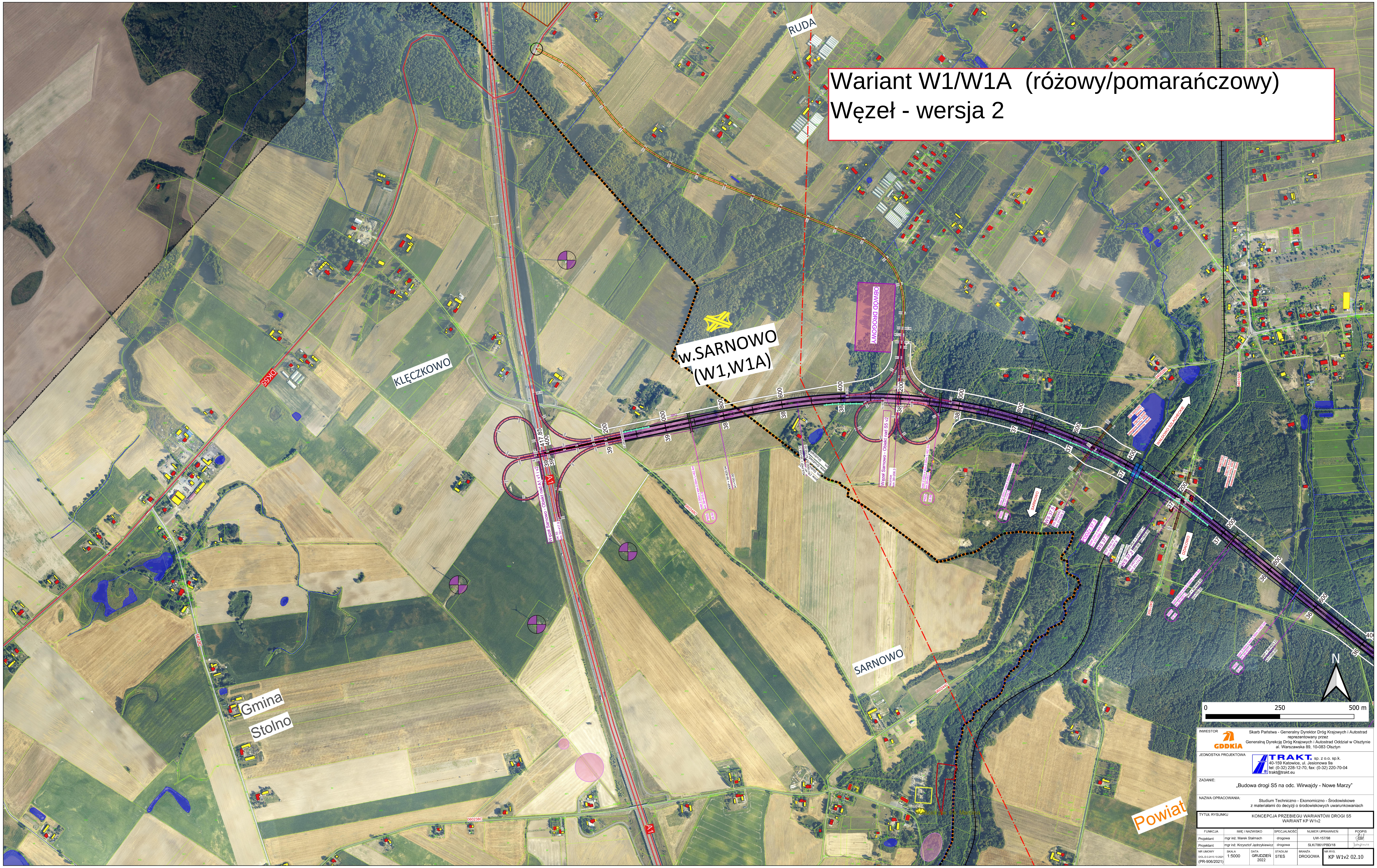

INWESTOR	GDDKiA — Skarb Państwa - Generalny Dyrektor Dróg Krajowych i Autostrad reprezentowany przez Generalną Dyrekcję Dróg Krajowych i Autostrad Oddział w Olsztynie al. Warszawska 89, 10-083 Olsztyn
JEDNOSTKA PROJEKTOWA	TRAKT sp. z o.o. sp.k. 40-159 Katowice, ul. Jesionowa 9a tel: (0-32) 228-12-70, fax: (0-32) 220-70-04 trakt@trakt.eu
ZADANIE:	„Budowa drogi S5 na odc. Wirwajdy - Nowe Marzy”
NAZWA OPRACOWANIA:	Studium Techniczno - Ekonomiczno - Środowiskowe z materiałami do decyzji o środowiskowych uwarunkowaniach
TYTUŁ RYSUNKU	KONCEPCJA PRZEBIEGU WARIANTÓW DROGI S5 WARIANT KP W1v2

FUNKCJA	IMIĘ I NAZWISKO	SPECJALNOŚĆ	NUMER UPRAWNIEŃ	PODPIS
Projektant	mgr inż. Marek Stalmach	drogowa	UW-157/98	
Projektant	mgr inż. Krzysztof Jędrzykiewicz	drogowa	SLK/7861/PBD/18	

NR UMOWY	SKALA	DATA	STADIUM	BRANŻA	NR RYS.
O/OL.D-3.2413.10.2021 (PR-906/2021)	1:5000	GRUDZIEŃ 2022	STEŚ	DROGOWA	KP W1v2 02.10